

DEPARTEMENT DE L'EURE

# COMMUNE DE CIERREY

lieudit : Le Haut Cierrey - La Bove - La Mare des Chênes

Références cadastrales : Section ZE n°330

Contenance Cadastre : 1 001m<sup>2</sup>

## URBAPAC DEVELOPPEMENT

### LOTISSEMENT

#### "La Mare aux Chênes 1"

PA n°027 158 09 F0001 du 14/09/2009

PLAN DU LOT 1

Echelle : 1/500

L'authenticité de ce document est exclusivement assurée par la signature du Géomètre-Expert.

Reproduction réservée



DOSSIER N°207094

FOND DE PLAN DRESSE LE 07/03/2011	
Date	Nature de la modification

Dominique FORTEAU

BUREAU ANET : 13, rue Delacroix - 28260 ANET - TEL : 02 37 41 97 88 - FAX : 02 37 41 41 16

Réception sur rendez-vous - Bureaux ouverts du lundi au vendredi de 8 h 30 à 18 h 00 - Fermés le samedi  
Acceptant le règlement des sommes dues par chèques libellés à son nom en qualité de membre d'un centre de gestion agréé par l'administration fiscale



Consultant: Foncier - Urbanisme - Ruralisme Aménagement  
Topographie - Topométrie - Bornage - Copropriété - Lotissement - V.R.D. - Direction des Travaux

# PLAN DU LOT 1

Cadastre : Section ZE N°330

DOSSIER N° 207094

FOND DE PLAN DRESSE  
LE 7 MARS 2011  
PAR LE CABINET FORTEAU  
GEOMETRE EXPERT A ANET

NIVELLEMENT NON RATTACHE AU N.G.F. (IGN 69)  
COORDONNEES NON RATTACHEES AU SYSTEME LAMBERT

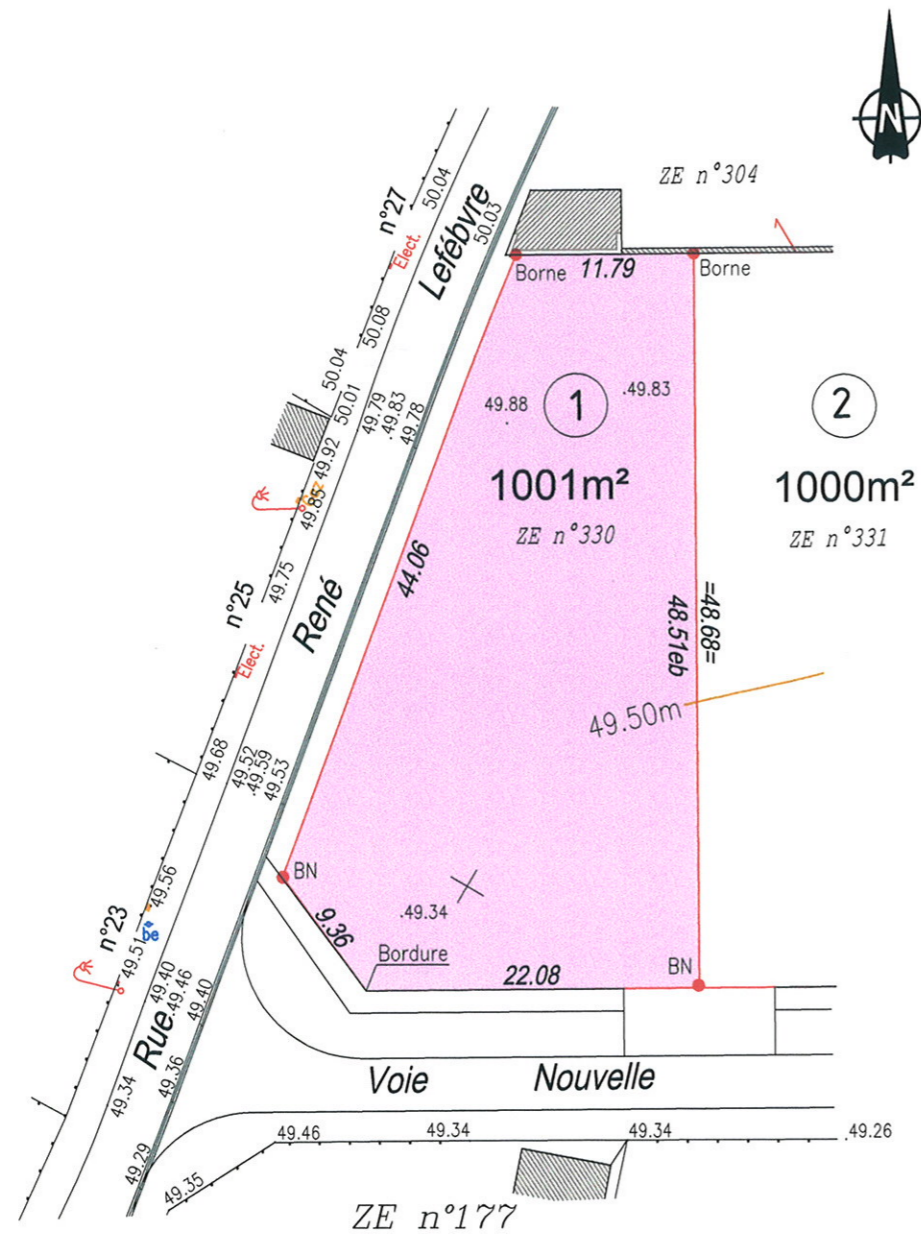

## LEGENDE

- BORNE ANCIENNE
- BORNE NOUVELLE
- 0.00 COTE PERIMETRIQUE
- 50.00 COTE ALTIMETRIQUE NON RATTACHEE AU N.G.F.
- ↗ SENS D'APPARTENANCE DES MURS ET CLOTURES

Echelle : 1/500

# PLAN DE SITUATION

Echelle : 1/5 000

DOSSIER N° 207094

